



PRESENTAZIONE BANDO GAL 23-27 PROGRAMMA SVILUPPO LOCALE

MERCOLEDI 12 APRILE 2023 - ORE 11
BREGANZE (VI)
Sala Polifunzionale - Via Gen. Maglietta, 39

SCALETTA INTERVENTI

- **Saluti iniziali**
DINO PANOZZO - Presidente GAL Montagna Vicentina
- **Presentazione bando LEADER 2023-2027**
IRENE GASPARELLA - Direttrice GAL Montagna Vicentina
- **Autovalutazione programma 2014-2022:
una prospettiva sui fabbisogni futuri**
STUDIO LANDES
- **Progetti di comunità: buone pratiche**
RICCARDO STOCCO - IRECOOP Veneto
- **Manifestazione d'interesse: linee d'intervento**
MARCO SANDONA' - Consigliere GAL Montagna Vicentina
- **Tavola rotonda**

**Complemento regionale per lo sviluppo rurale del
Piano Strategico Nazionale della PAC 2023-2027 (DGR n. 14 del 10.01.2023)**

824, 6 ml di euro

de, tra gli interventi programmati, lo **sviluppo locale di tipo partecipativo**
DER che viene attuato attraverso **due interventi:**

CODICE INTERVENTO SRG05

**Supporto Preparatorio Leader-Sostegno
alla preparazione delle strategie di
sviluppo locale**

CODICE INTERVENTO SRG06

**Leader – Attuazione delle Strategie di
Sviluppo Locale:**

- A- Sostegno alle Strategie di Sviluppo Locale**
- B- animazione e gestione delle Strategie di
Sviluppo Locale**

ERTURA TERMINI PRESENTAZIONE DOMANDE DI AIUTO G

Deliberazione Giunta Regionale n. 294 del 21 marzo 2023
pubblicata sul **BURV N. 40 del 21 marzo 2023**



AL deve garantire lo **stanziamento di almeno l'80% delle risorse entro il 31.12.2025**. Il cronoprogramma di GAL va presentato ad Avepa entro 30 giorni dalla pubblicazione sul BUR del decreto di finanziamento (maggio 2024).

TRE CRITERI DI SELEZIONE

CARATTERISTICHE

DELL'AMBITO TERRITORIALE

DESIGNATO

(max 30 punti)

- **Conformazione ATD** (aree D e aree B)
- **Grado di ruralità** (comuni con densità abitativa inf. 150 abitanti* Km²)
- **Conformazione demografica** (indice di vecchiaia e di spopolamento)
- **Omogeneità generale dell'ATD** rispetto aree omogenee prevista dalla L.R. 18/2012

CARATTERISTICHE E

COMPOSIZIONE DEL

PARTENARIATO (max 30 punti)

- **Composizione e rappresentatività generale** (varietà dei soci aderenti a GAL)
- **Presidio del territorio** (Comuni/Unioni soci GAL)
- **Sostenibilità finanziaria del partenariato** (versamento quote 2023 Soci

QUALITA' DELLA SSL E PIANO DI

AZIONE (max 40 punti)

- **Definizione dell'analisi swot** (Punti di forza e debolezza)
- **Definizione dei fabbisogni massimo 10**
- **Correlazione ambiti tematici individuati nella strategia rispetto ai fabbisogni**
- **Correlazione obiettivi e ambiti tematici**
- **Efficacia e coerenza del Piano Orientamento della strategia alla vivibilità del territorio** (Progetti di Comunità)

ISTRUTTORIA DOMANDE DI AIUTO GAL

17 ottobre
2023

AVEPA verifica condizioni di ammissibilità e criteri di priorità 1 e 2 (ATD e PARTENARIATO)



**APPROVAZIONE DOMANDE
AMMISSIBILI**
con graduatoria provvisoria delle domande

1 dicembre
2023

COMITATO TECNICO REGIONALE (CTR) verifica e valuta il criterio di priorità 3 Qualità della Strategia e del Piano di Azione



PARERE TECNICO VINCOLANTE
con graduatoria definitiva delle domande

DOTAZIONE FINANZIARIA

TOTALE DOTAZIONE FINANZIARIA AZIONE LEADER € 50.575.604,42 ml (6 % CSR)

CALCOLO DOTAZIONE FINANZIARIA SINGOLO GAL

Quota fissa: € 2.670.000,00

Quota popolazione:

<i>AREA B</i>	<i>AREA D</i>
5,00 € * abitante	10,00 € * abitante

Quota superficie:

<i>AREA B</i>	<i>AREA D</i>
700,00 € * kmq	1.400,00 € * kmq

ATD E SOCI GAL

UBBLICI

- vincia di Vicenza
- AA di Vicenza
- ione Montana Alto Astico
- ione Montana Astico
- ione Montana Pasubio Piccole Dolomiti
- ione Montana Spettabile Reggenza Sette Comuni
- une di Arsiero
- une di Asiago
- une di Breganze
- une di Caltrano
- une di Calvene
- une di Colceresa
- une di Crespadoro
- une di Enego
- une di Foza
- une di Gallio
- une di Laghi
- une di Lugo
- une di Lusiana Conco
- une di Marostica
- une di Pianezze
- une di Recoaro Terme
- une di Roana
- une di Rotzo
- une di Salcedo
- une di Tonezza del Cimone
- une di Valdagno
- une di Valdastico

Legenda

- Limiti Provinciali
- Limiti Unioni Montane / Comunità Montane

Comuni dell'Area GAL "Montagna Vicentina"

- Zona Rurale B1
- Zona Rurale D

comuni B	11
comuni D	28

superficie (kmq)	
area B	176,7
area D	1094,3
TOTALE	1271

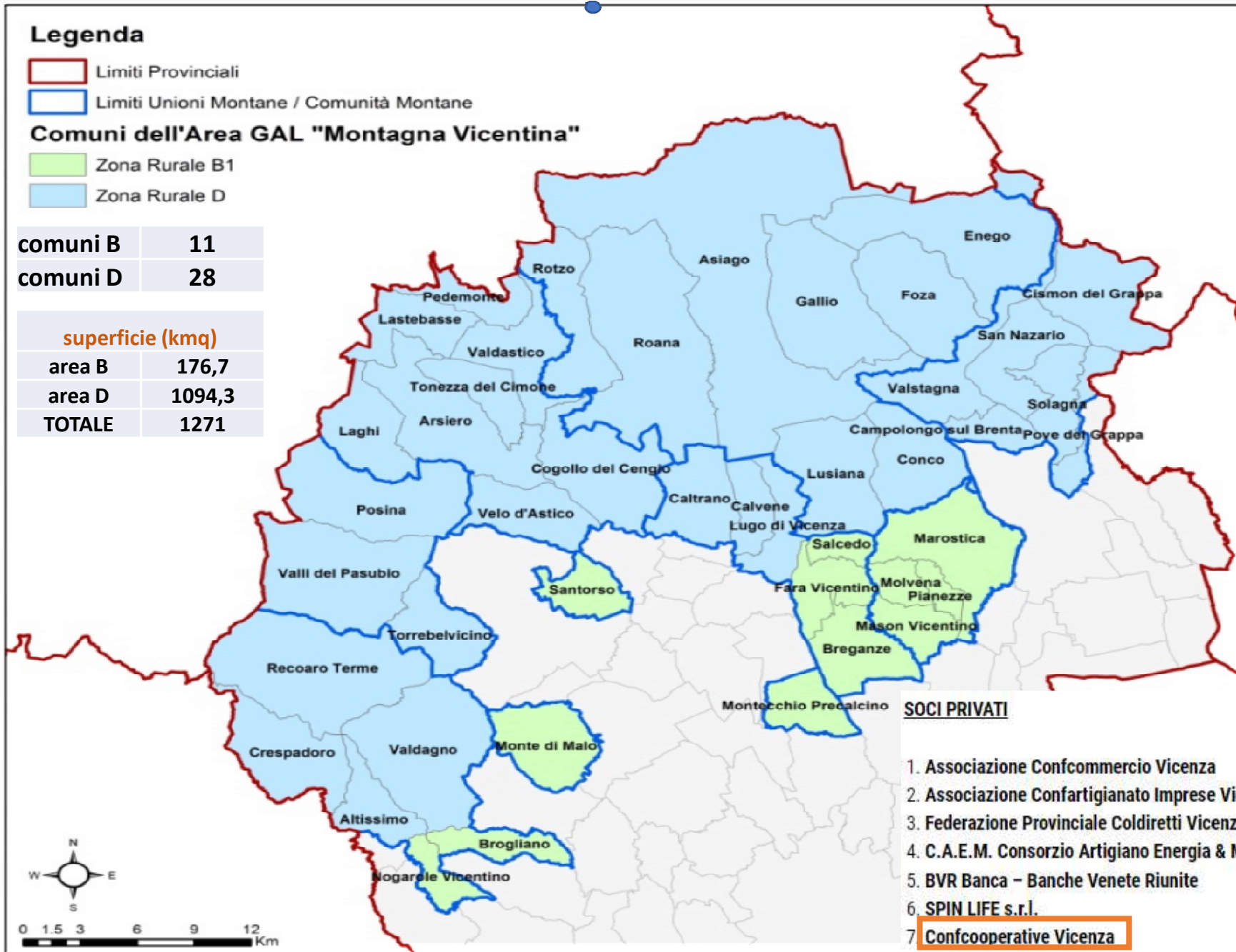

SOCI PRIVATI

1. Associazione Confcommercio Vicenza
2. Associazione Confartigianato Imprese Vice
3. Federazione Provinciale Coldiretti Vicenza
4. C.A.E.M. Consorzio Artigiano Energia & Mu
5. BVR Banca - Banche Venete Riunite
6. SPIN LIFE s.r.l.
7. **Confcooperative Vicenza**

CONTESTO SOCIO – DEMOGRAFICO

POPOLAZIONE AREA GAL

2015: 151.147 ABITANTI

2021: 146.649 ABITANTI

AREA B: 53604

AREA D: 93045

SPOPOLAMENTO

- 4.498 ABITANTI (circa 3%)

COMUNI CON DENSITA' INFERIORE A 150 AB.*KMQ

26/39 COMUNI AREA GAL

58.808 ABITANTI

GRADO DI RURALITA' circa 40%

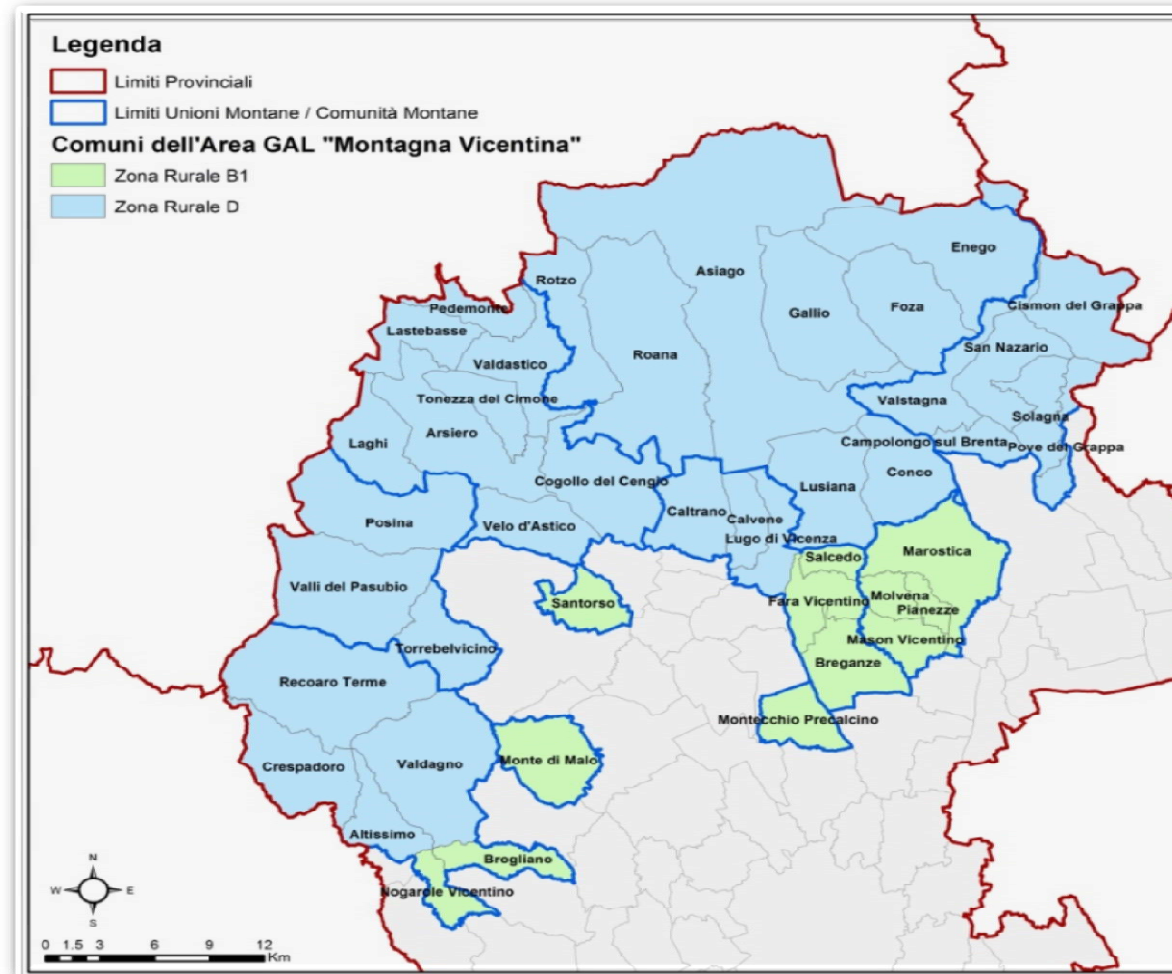

IL RUOLO DEI GAL NELLA PROGRAMMAZIONE 23/27

sinergia con gli altri strumenti di sviluppo, l'intervento LEADER è finalizzato a **favorire l'avvicinamento ai processi innovativi** nelle **zone rurali più bisognose** per rivitalizzare tali aree e contrastare fenomeni di spopolamento, povertà, disoccupazione e degrado ambientale.

Incrementando **erogazione e fruibilità di beni e servizi**, materiali e immateriali, presenti nei territori per la loro trasformazione in valore sociale ed economico

Stimolando le relazioni fra gli attori socioeconomici pubblici e privati e la partecipazione dei cittadini e abitanti locali per **rafforzare il capitale sociale**

Creando occupazione anche attraverso la creazione e lo sviluppo di PMI non agricole e la diversificazione delle attività agricole

Sostenendo il **collegamento e l'integrazione tra i diversi settori dell'economia locale** per rafforzare il sistema territoriale

Favorendo **cambiamenti strutturali**, intesi come nuovi processi di prodotto e modelli organizzativi nelle imprese e negli enti locali per una gestione e un uso sostenibile delle risorse pubbliche e private

Attivando **reti di sinergia e complementarità fra i centri locali** (istituzionali, produttivi, sociali) **con quelli extralocali** (es. urbani) che aiutino a sviluppare competenze di alta qualità, attrarre nuovi investitori, migliorare il rapporto fra costi di transazione e popolazione locale

AMBITI TEMATICI

Gli ambiti tematici NON sono gli obiettivi o risultati dell'azione LEADER, ma **gli strumenti che vengono utilizzati per disegnare percorsi di sviluppo innovativi, integrati e multisettoriali.**

AMBITO TEMATICO 1

**INNOVAZIONE E INCLUSIONE
SOCIALE E MIGLIORAMENTO DEI
SERVIZI PER LA POPOLAZIONE E
DEGLI SPAZI DI VIVIBILITA'
COLLETTIVI**

AMBITO TEMATICO 2

**DIVERSIFICAZIONE, INTEGRAZIONE
E INNOVAZIONE DELL'ECONOMIA
LOCALE**

Autovalutazione programma 2014-2022

Una prospettiva sugli interventi futuri

Dott. for. Marco Grendele – Landes Group

Dott. Matteo Gecchelin

La risposta del territorio è positiva?

Percentuale di operazioni finanziate sul totale delle operazioni previste per T.I.

	Tipo di Intervento	Numero di operazioni per T.I.			
		Non finanziate	Finanziate	Totale	% Finanziate su Totale
	Sostegno ad attività dimostrative e azioni di informazione	0	8	8	100%
1	Costituzione e gestione dei gruppi operativi del PEI in materia di produttività e sostenibilità in agricoltura	0	5	5	100%
1	Realizzazione di progetti pilota e sviluppo di nuovi prodotti, pratiche, processi e tecnologie	0	1	1	100%
1	Cooperazione per lo sviluppo di filiere corte	1	0	1	0%
1	Creazione e sviluppo di pratiche e reti per la diffusione dell'agricoltura sociale e delle fattorie didattiche	0	2	2	100%
1.x	Attività di informazione per lo sviluppo della conoscenza e della fruibilità dei territori rurali	0	6	6	100%
	Investimenti per la trasformazione e commercializzazione dei prodotti agricoli	0	2	2	100%
	Creazione e Sviluppo della diversificazione delle imprese agricole	0	3	3	100%
	Creazione e sviluppo di attività extra-agricole nelle aree rurali	17	120	137	88%
	Infrastrutture e informazione per lo sviluppo del turismo sostenibile nelle aree rurali	1	21	22	95%
	Recupero e riqualificazione del patrimonio architettonico dei villaggi e del paesaggio rurale	12	17	29	59%
	Totale complessivo	31	185	216	86%

La risposta del territorio è positiva?

Percentuale di aiuti concessi sul totale dell'importo programmato

Tipo di Intervento		Somme a disposizione	Contributo concesso	% Contributo concesso Somme a disposizi
	Sostegno ad attività dimostrative e azioni di informazione	123.936,00 €	92.888,00 €	75%
1	Costituzione e gestione dei gruppi operativi del PEI in materia di produttività e sostenibilità in agricoltura	134.353,68 €	134.353,68 €	100%
1	Realizzazione di progetti pilota e sviluppo di nuovi prodotti, pratiche, processi e tecnologie	325.000,00 €	325.000,00 €	100%
1	Cooperazione per lo sviluppo di filiere corte	100.000,00 €	- €	0%
1	Creazione e sviluppo di pratiche e reti per la diffusione dell'agricoltura sociale e delle fattorie didattiche	250.000,00 €	250.000,00 €	100%
1.x	Attività di informazione per lo sviluppo della conoscenza e della fruibilità dei territori rurali	765.053,00 €	608.222,21 €	80%
	Investimenti per la trasformazione e commercializzazione dei prodotti agricoli	320.000,00 €	89.106,00 €	28%
	Creazione e Sviluppo della diversificazione delle imprese agricole	500.000,00 €	136.251,69 €	27%
	Creazione e sviluppo di attività extra-agricole nelle aree rurali	3.872.228,72 €	3.659.391,49 €	95%
	Infrastrutture e informazione per lo sviluppo del turismo sostenibile nelle aree rurali	2.698.585,13 €	2.230.863,56 €	83%
	Recupero e riqualificazione del patrimonio architettonico dei villaggi e del paesaggio rurale	2.450.682,22 €	2.169.896,40 €	89%
Totale complessivo		11.539.838,75 €	9.695.973,03 €	84%

Gli ambiti di interesse della SSL sono stati intercettati dal sostegno?

Aiuto concesso medio per operazione per T.I.

Tipo di Intervento	Aiuto concesso medio per operazione per T.I.		
	Contributo concesso	Numero di operazioni finanziate	Contributo concesso medio per operazione
Sostegno ad attività dimostrative e azioni di informazione	92.888,00 €	8	11.611,00 €
1 Costituzione e gestione dei gruppi operativi del PEI in materia di produttività e sostenibilità in agricoltura	134.353,68 €	5	26.870,74 €
1 Realizzazione di progetti pilota e sviluppo di nuovi prodotti, pratiche, processi e tecnologie	325.000,00 €	1	325.000,00 €
1 Cooperazione per lo sviluppo di filiere corte	- €	0	- €
1 Creazione e sviluppo di pratiche e reti per la diffusione dell'agricoltura sociale e delle fattorie didattiche	250.000,00 €	2	125.000,00 €
1.x Attività di informazione per lo sviluppo della conoscenza e della fruibilità dei territori rurali	608.222,21 €	6	101.370,37 €
Investimenti per la trasformazione e commercializzazione dei prodotti agricoli	89.106,00 €	2	44.553,00 €
Creazione e Sviluppo della diversificazione delle imprese agricole	136.251,69 €	3	45.417,23 €
Creazione e sviluppo di attività extra-agricole nelle aree rurali	3.659.391,49 €	120	30.494,93 €
Infrastrutture e informazione per lo sviluppo del turismo sostenibile nelle aree rurali	2.230.863,56 €	21	106.231,60 €
Recupero e riqualificazione del patrimonio architettonico dei villaggi e del paesaggio rurale	2.169.896,40 €	17	127.640,96 €
Totale complessivo	9.695.973,03 €	185	52.410,00 €

Spettabile Reggenza dei Sette Comuni

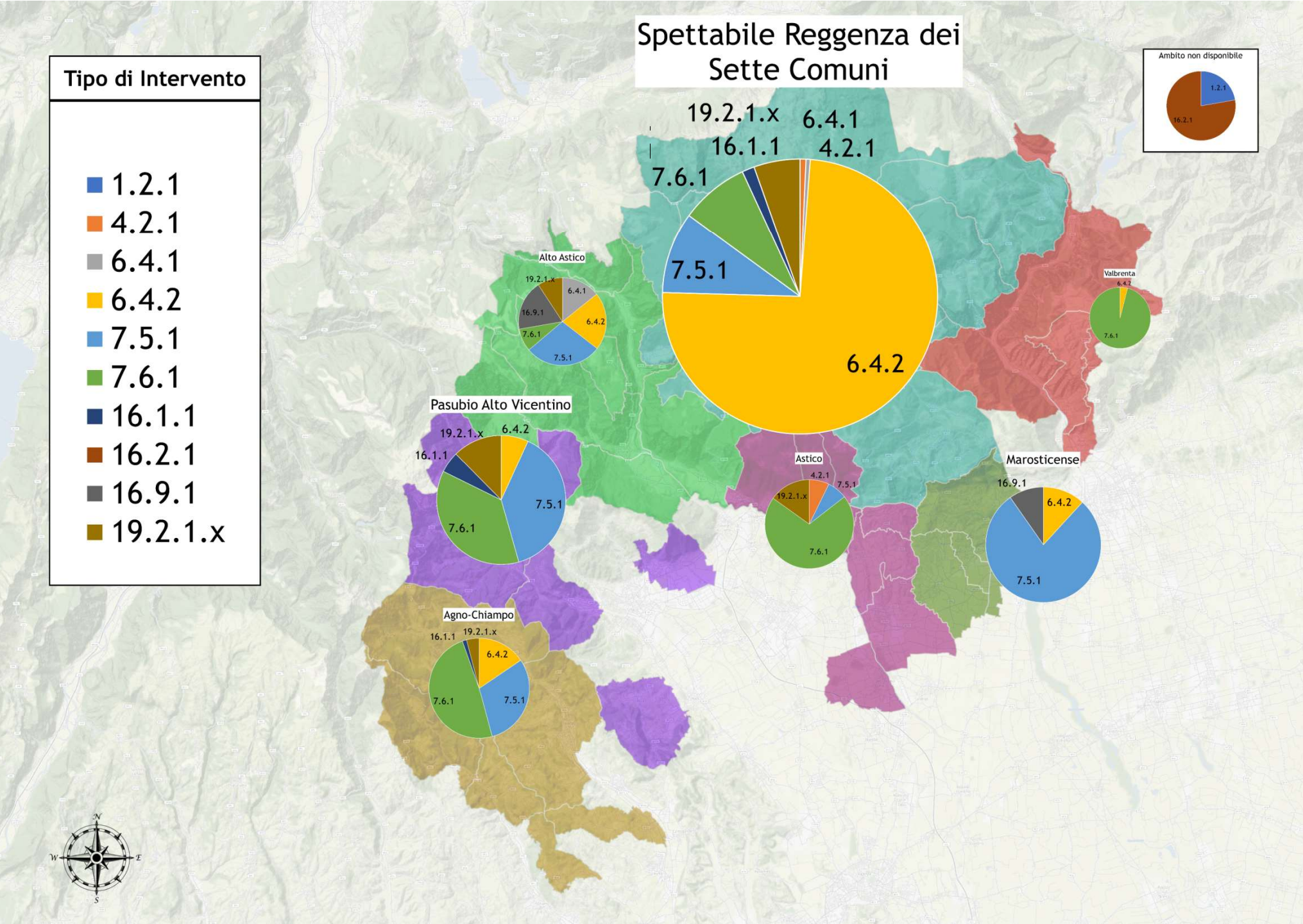
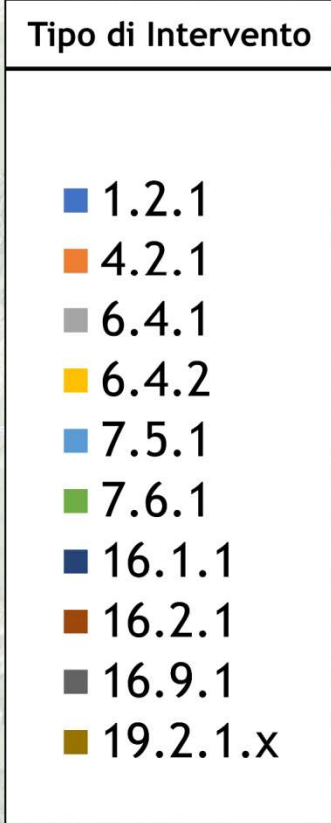
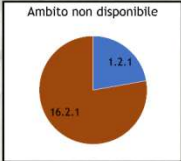

Tipo Intervento 6.4.1

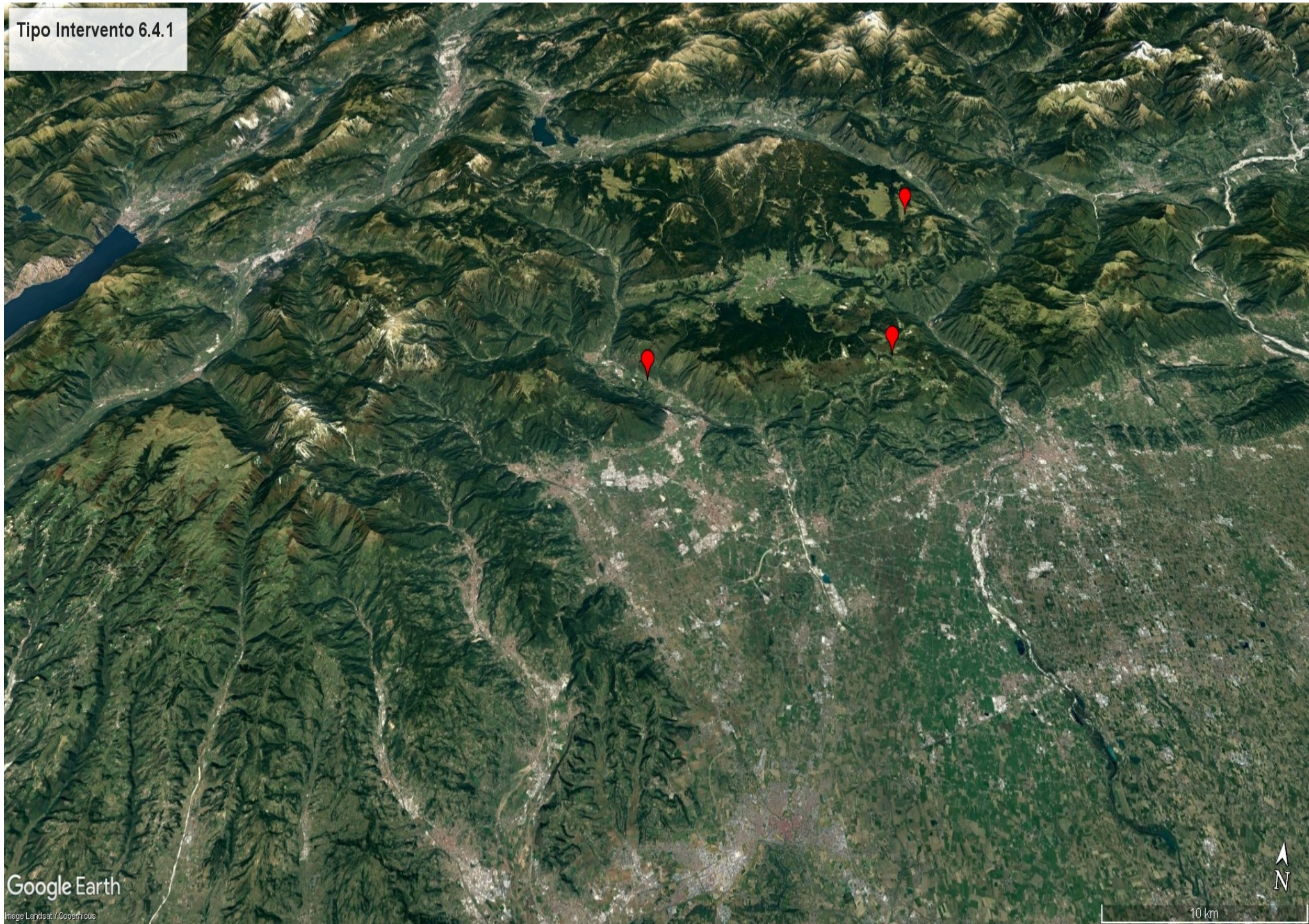

Google Earth

Image Landsat / Copernicus

10 km



Tipo Intervento 6.4.2

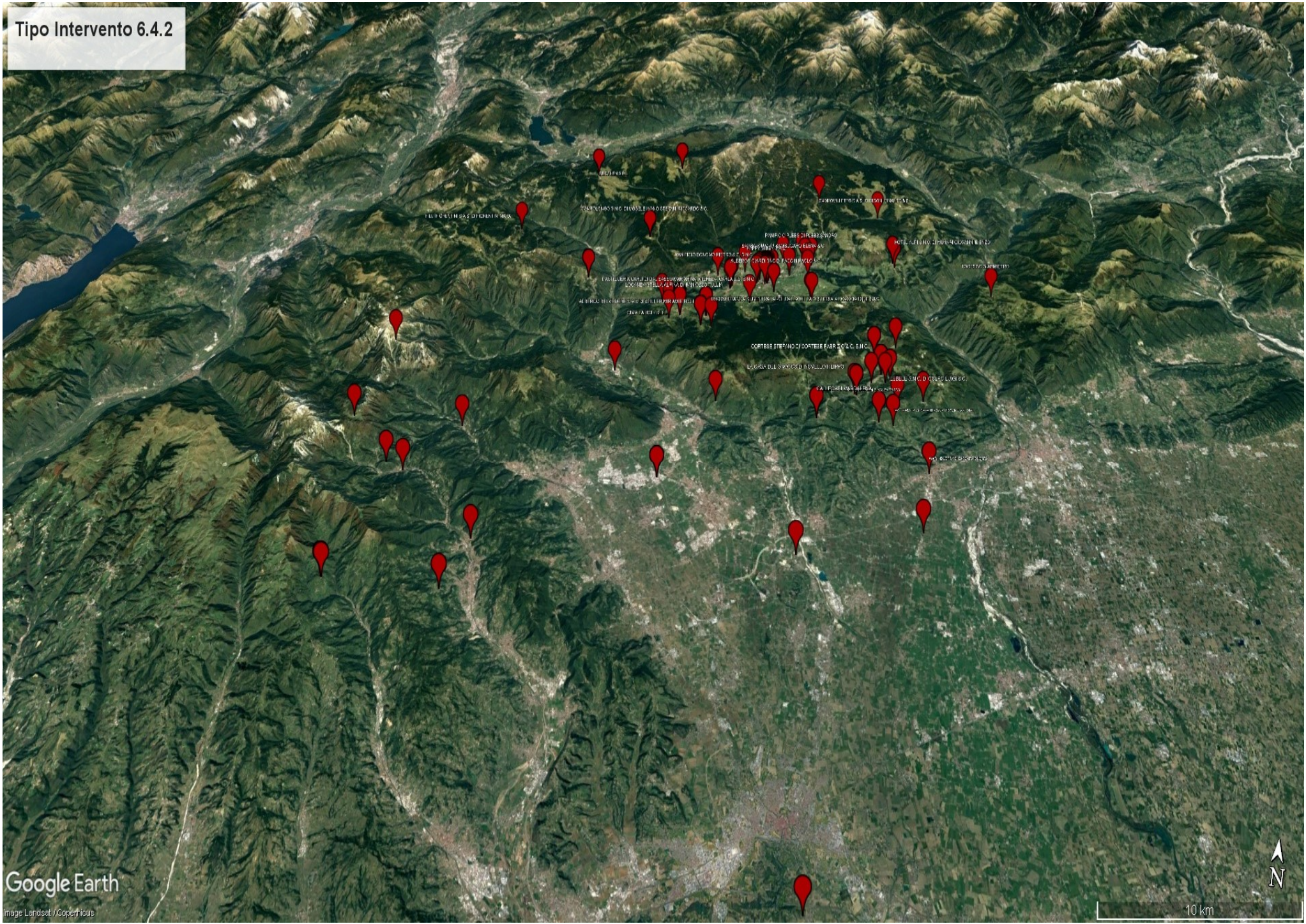

Tipo Intervento 7.5.1

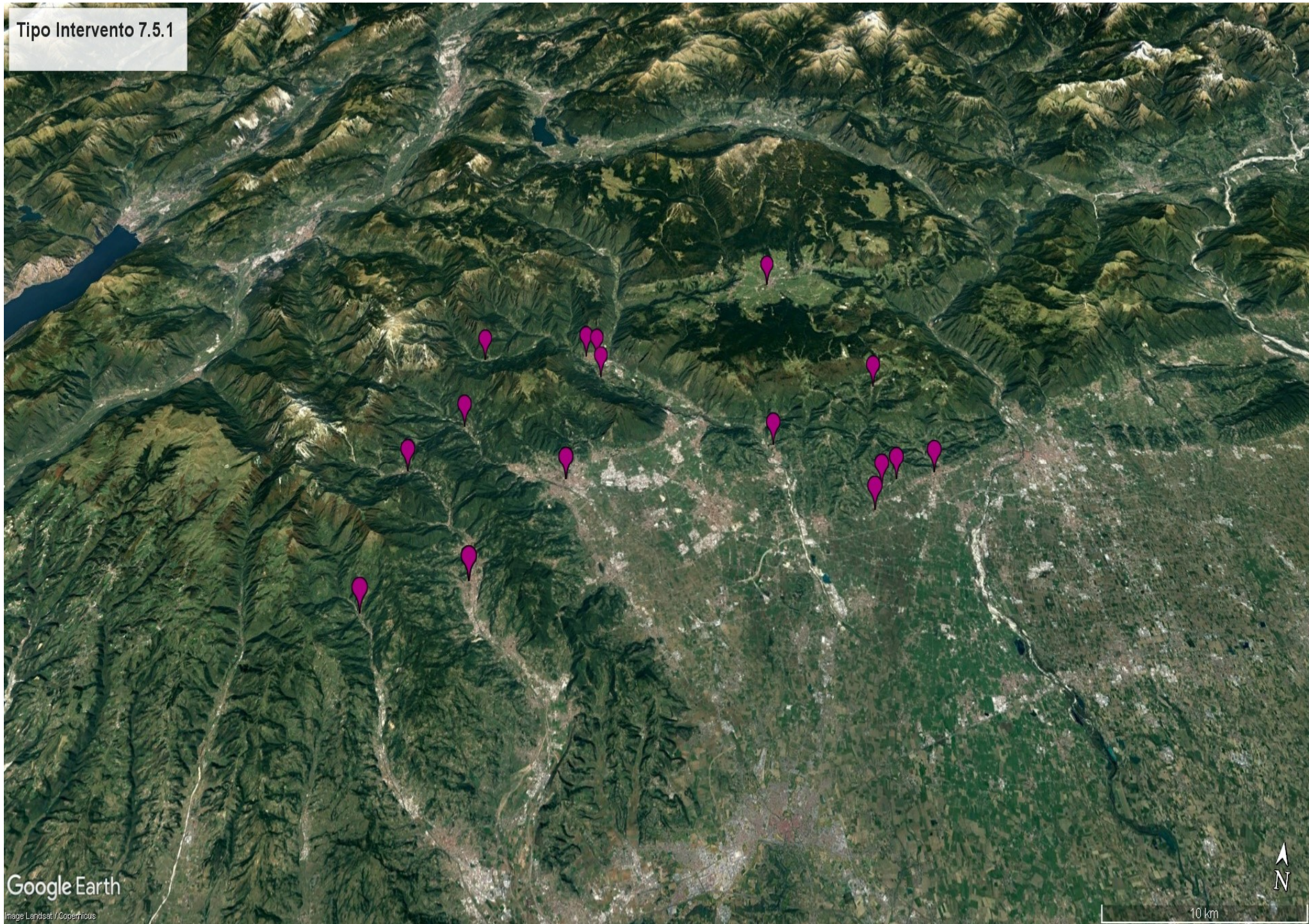

Google Earth

Image Landsat / Copernicus

10 km



Tipo Intervento 7.6.1

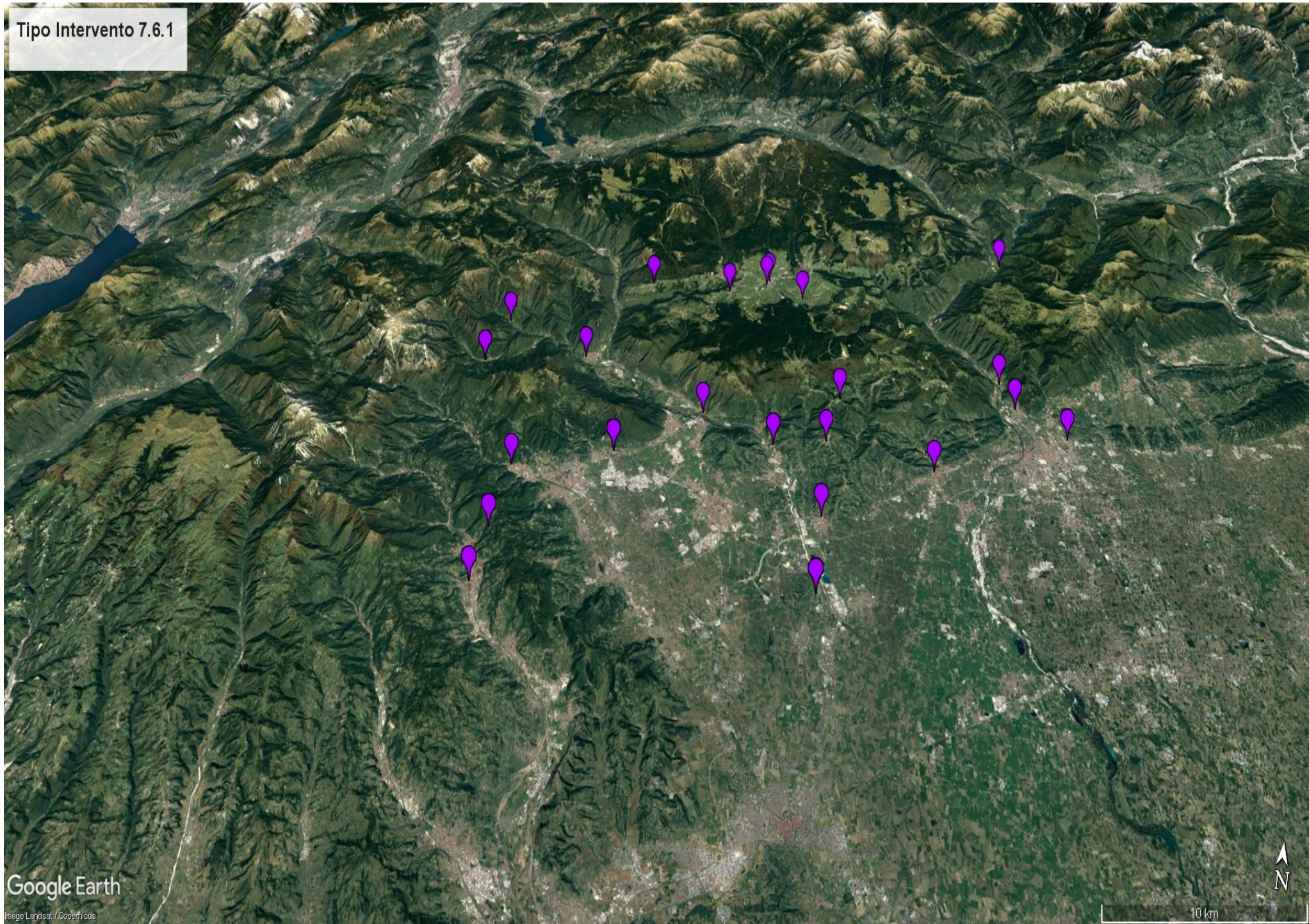

Tipo Intervento 16.1.1

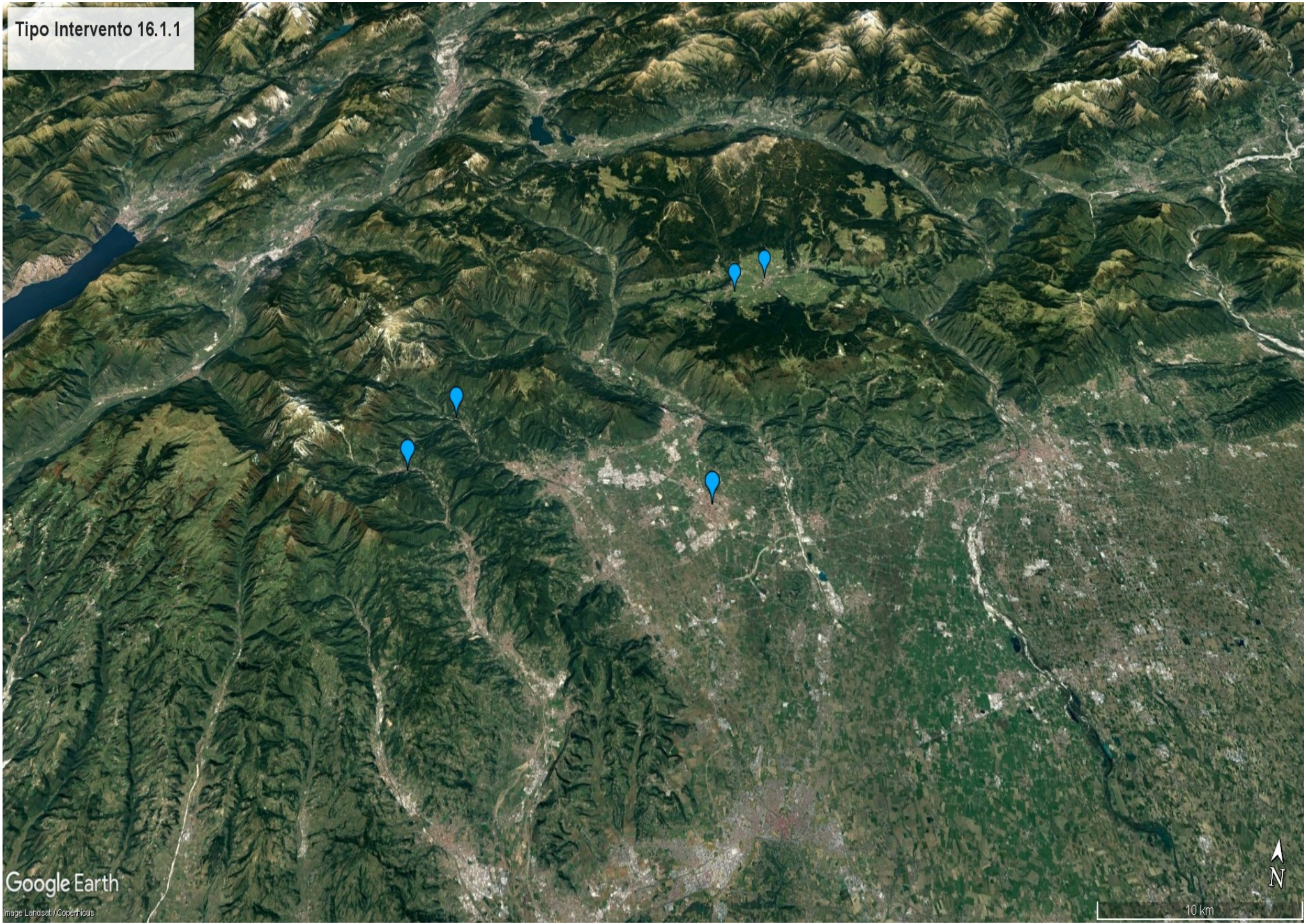

Tipo Intervento 16.9.1

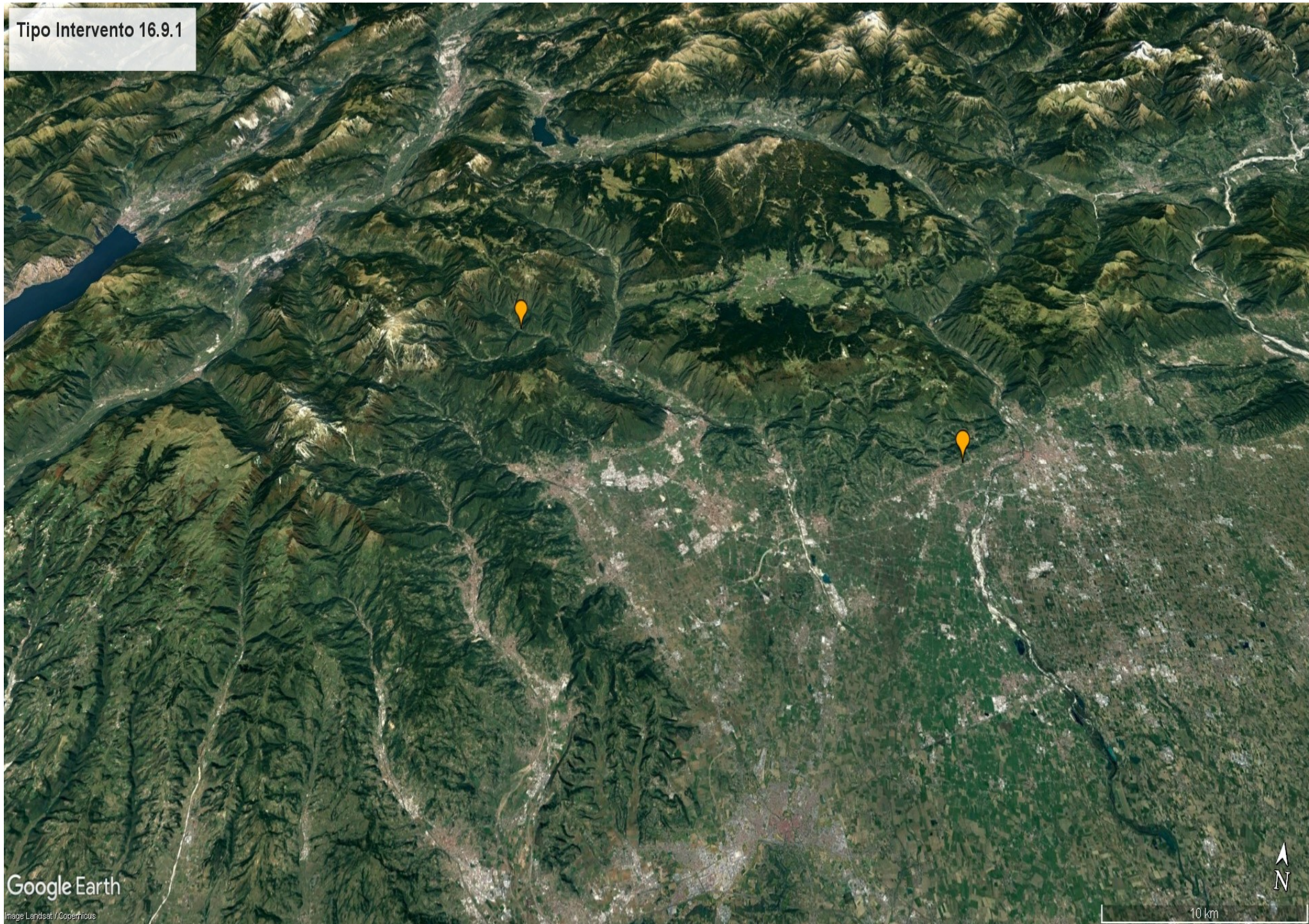

Google Earth

Image Landsat / Copernicus

10 km



Tipo Intervento 19.2.1x

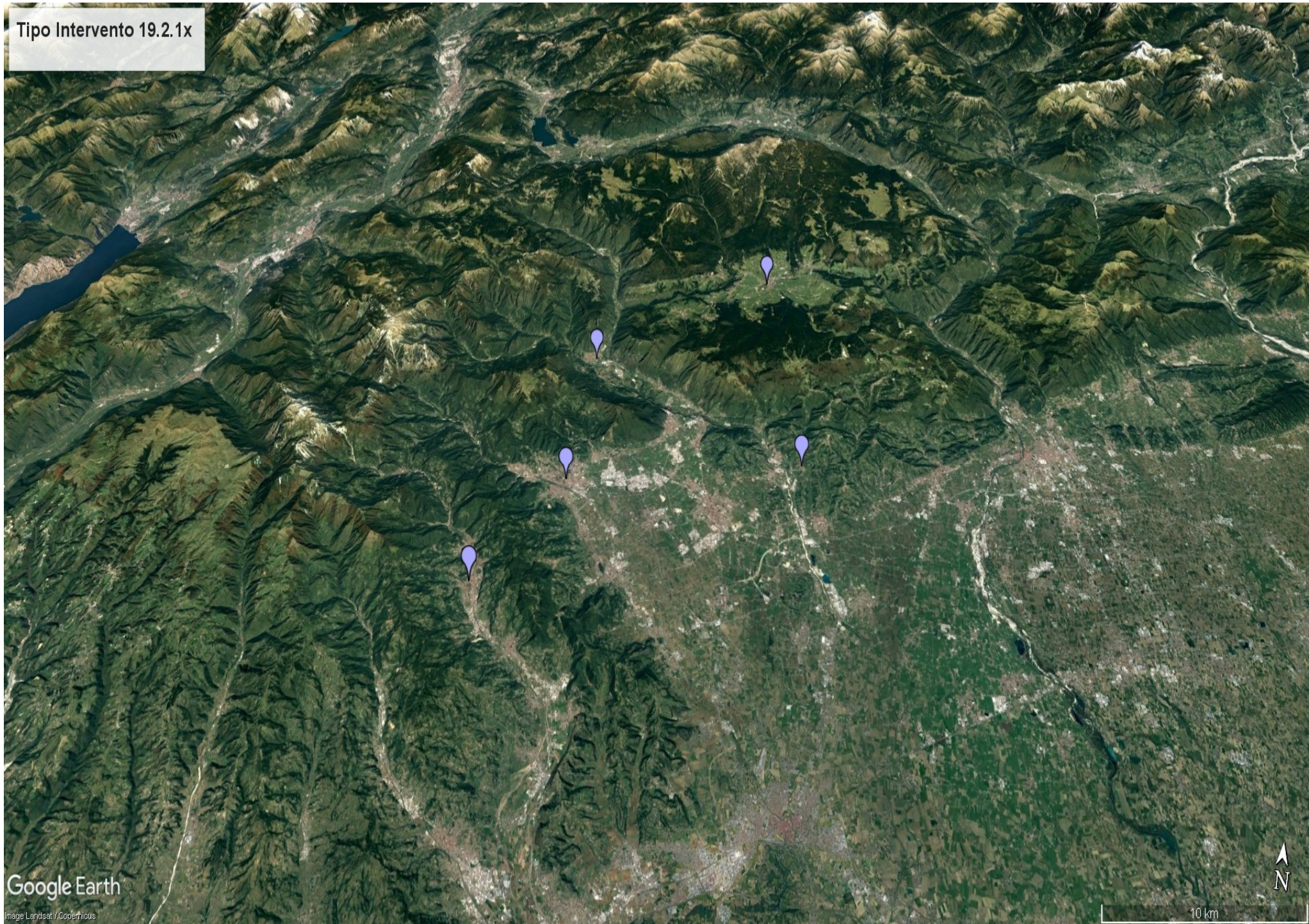

Google Earth

Image Landsat / Copernicus

10 km



FOCUS T.I. 6.4.2

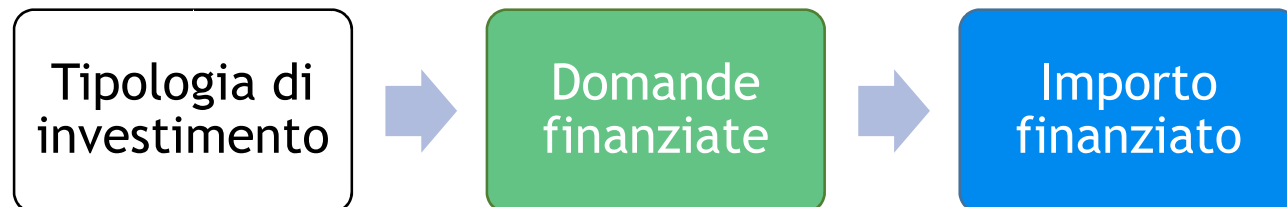

T.I. 6.4.2

Delibera Bando		Tipologia di investimento [n.]			Domande finanziate	Importo finanziato	Media Importo finanziato	Min. Importo finanziato	Max. Importo finanziato
N.	Anno	B	C	D					
45	2017	14	16	3	17	873.228,72 €	51.366,40 €	8.045,01 €	200.000,00 €
46	2017	2	4	2	4	89.583,34 €	22.395,84 €	13.341,10 €	29.999,99 €
47	2017	1	2	0	2	70.522,73 €	35.261,37 €	30.570,23 €	39.952,50 €
48	2017	2	1	0	2	19.365,75 €	9.682,88 €	6.630,81 €	12.734,94 €
30	2018	12	13	0	18	772.354,92 €	42.908,61 €	6.602,40 €	75.000,00 €
23	2020	16	22	4	28	768.708,02 €	27.453,86 €	4.091,38 €	50.000,00 €
8	2022	25	40	2	49	1.065.628,01 €	21.747,51 €	3.600,00 €	40.000,00 €
TOTALE		72	98	11	120	3.659.391,49 €	30.494,93 €	3.600,00 €	200.000,00 €

Tipologia di investimento

B	Ristrutturazione e ammodernamento di beni immobili [...]
C	Acquisto di nuovi macchinari ed attrezzature
D	Acquisto o sviluppo di programmi informatici, realizzazione di siti internet e acquisizione di brevetti, licenze, diritti d'autore e marchi commerciali

FOCUS T.I. 7.5.1

Tipologia di investimento



Domande finanziate



Importo finanziato

T.I. 7.5.1										
Delibera Bando		Tipologia di investimento [n.]				Domande finanziate	Importo finanziato	Media Importo finanziato	Min. Importo finanziato	Max. Importo finanziato
N.	Anno	A	B	C	D					
52	2017	0	5	0	0	5	711.705,51 €	142.341,10 €	27.886,68 €	200.000,00 €
53	2017	2	0	0	0	2	386.866,56 €	193.433,28 €	190.302,60 €	196.563,96 €
54	2017	1	0	1	0	2	86.192,31 €	43.096,16 €	35.692,31 €	50.500,00 €
55	2017	1	2	0	0	3	198.406,64 €	66.135,55 €	39.999,53 €	79.945,61 €
69	2017	0	1	0	0	1	188.731,96 €	188.731,96 €	188.731,96 €	188.731,96 €
70	2017	0	0	1	0	1	159.880,94 €	159.880,94 €	159.880,94 €	159.880,94 €
71	2017	0	1	0	1	1	111.229,79 €	111.229,79 €	111.229,79 €	111.229,79 €
23	2018	--	--	--	--	--	--	--	--	--
1	2020	--	--	--	--	1	90.000,00 €	90.000,00 €	90.000,00 €	90.000,00 €
10	2022	2	3	0	0	5	297.849,85 €	59.569,97 €	44.800,00 €	86.549,85 €
TOTALE		6	12	2	1	21	2.230.863,56 €	106.231,60 €	27.886,68 €	200.000,00 €

Tipologia di investimento	
A	Realizzazione e ammodernamento di "infrastrutture su piccola scala" [...]
B	Valorizzazione, riqualificazione e messa in sicurezza di "infrastrutture su piccola scala" [...]
C	Realizzazione di servizi e strumenti di promozione e propedeutici alla commercializzazione dell'offerta turistica integrata
D	Iniziative informative finalizzate ad ampliare la conoscenza dell'offerta del sistema turistico nelle aree rurali [...]

FOCUS T.I. 7.6.1

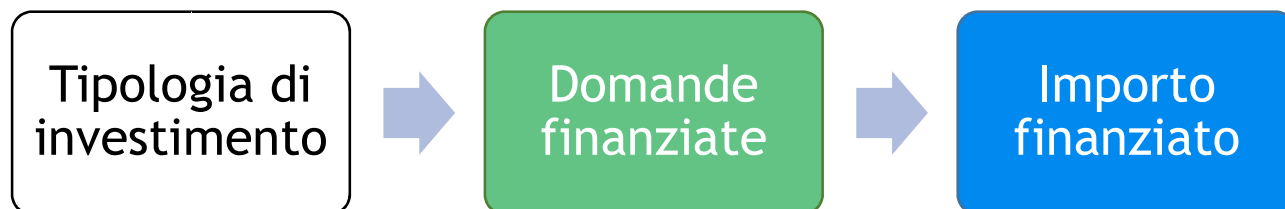

T.I. 7.6.1								
Delibera Bando		Tipologia di investimento	Domande finanziate	Importo finanziato	Media Importo finanziato	Min. Importo finanziato	Max. Importo finanziato	
N.	Anno	A						
63	2017	5	5	856.395,22 €	171.279,04 €	122.096,29 €	200.000,00 €	
64	2017	1	1	198.018,96 €	198.018,96 €	198.018,96 €	198.018,96 €	
65	2017	1	1	39.712,06 €	39.712,06 €	39.712,06 €	39.712,06 €	
22	2018	2	2	149.054,21 €	74.527,11 €	26.775,00 €	122.279,21 €	
29	2018	2	2	295.717,82 €	147.858,91 €	96.848,91 €	198.868,91 €	
9	2022	6	6	630.998,13 €	105.166,36 €	41.475,00 €	150.000,00 €	
TOTALE		17	17	2.169.896,40 €	127.640,96 €	26.775,00 €	200.000,00 €	

Tipologia di investimento	
A	Investimenti materiali di carattere edilizio relativi al recupero e la riqualificazione di strutture e infrastrutture costituite da immobili ed elementi tipici dell'architettura e del paesaggio rurale

INTERVENTI ORDINARI E SPECIFICI



[CHI SIAMO](#) [TERRITORIO](#) [NEWS](#) [MEDIA](#) [PSL 2014-2022](#) [PSL 2023-2027](#) [ALTRI PROGETTI](#) [BANDI](#) [CONTATTI](#)

PSL 2023-2027

The background of the slide features a grayscale photograph of a person walking across a hillside. The person is carrying a long staff or pole and a bag. The landscape is hazy, with mountains visible in the distance. A dark blue semi-transparent rectangle is overlaid on the left side of the image, containing the text 'PSL 2023-2027' and a white horizontal line.

INTERVENTI ORDINARI (PREVISTI ANCHE NEL CSR)

INVESTIMENTI, COMPRESI GLI INVESTIMENTI NELL'IRRIGAZIONE

- SRD1 investimenti produttivi agricoli per la competitività delle aziende agricole
- SRD02 Investimenti produttivi agricoli per ambiente, clima e benessere animale
- SRD03 investimenti nelle aziende agricole per la diversificazione in attività NON AGRICOLE *
- SRD04 investimenti non produttivi agricoli con finalità ambientale
- SRD13 investimenti per la trasformazione e commercializzazione dei prodotti agricoli *
- SRD15 investimenti produttivi forestali

COOPERAZIONE

- SRG01 sostegno ai gruppi operativi del PEI AGRI *
- SRG07 Cooperazione per lo sviluppo rurale, locale e smart village

SCAMBIO DI CONOSCENZE E DIFFUSIONE DELL'INFORMAZIONE

- SRH03 formazione per gli imprenditori agricoli, degli addetti alle imprese operanti nei settori agricoltura, zootecniche, industrie alimentari, e **degli altri soggetti privati e pubblici funzionali allo sviluppo delle aree rurali**
- SRH04 Scambio di conoscenze e diffusione dell'informazione
- SRH05 Azioni dimostrative per il settore agricolo, forestale e **dei territori rurali**

SRD1 investimenti produttivi agricoli per la competitività delle aziende agricole

(Uscita bandi IV trimestre 2023, IV trimestre 2024, IV trimestre 2025, IV trimestre 2026, IV trimestre 2027)

DESCRIZIONE:

L'intervento è finalizzato a **potenziare la competitività sui mercati delle aziende agricole, accrescere la redditività delle stesse e migliorare le performance climatico - ambientali**. È prevista la concessione del sostegno a investimenti, anche collettivi, connessi al ciclo produttivo agricolo delle aziende, che perseguono una o più delle seguenti finalità specifiche:

- Valorizzazione del capitale fondiario e delle dotazioni delle aziende;
- Rimozione e smaltimento dell'amianto/cemento amianto;
- Miglioramento delle caratteristiche dei prodotti e differenziazione della produzione;
- Introduzione di innovazione tecnica e gestionale dei processi produttivi;
- Valorizzazione delle produzioni agricole aziendali.

Dotazione
finanziaria
complessiva
119 milioni di euro

BENEFICIARI:

- Imprenditori agricoli, singoli o associati, con qualifica di Imprenditore Agricolo Professionale (IAP) e/o coltivatore diretto
- Cooperative agricole di produzione che svolgono attività di coltivazione del terreno e/o allevamento di animali, con qualifica di Imprenditore Agricolo Professionale (IAP) e/o coltivatore diretto

TIPO DI SOSTEGNO:

Rimborso dei costi ammissibili effettivamente sostenuti dal beneficiario, secondo aliquote di sostegno variabili in base al tipo di conduzione dell'impresa agricola, tipo di investimento e zona (montana o altre zone)

PROGETTAZIONE INTEGRATA:

L'intervento può essere attivato nell'ambito del Pacchetto Giovani

RD02 Investimenti produttivi agricoli per ambiente, clima e benessere animale

(Uscita bandi IV trimestre 2023, IV trimestre 2024, IV trimestre 2025, IV trimestre 2026)

DESCRIZIONE:

L'intervento è finalizzato a **potenziare le performance climatico-ambientali delle aziende agricole e il miglioramento del benessere animale negli allevamenti**. A tale scopo, fornisce sostegno a investimenti, anche innovativi e mirati alla digitalizzazione dei processi, da realizzare nell'ambito del ciclo produttivo aziendale e che possiedano una chiara e diretta caratterizzazione e connessione con gli obiettivi specifici della PAC in materia ambiente, clima e benessere animale.

L'intervento è suddiviso in quattro distinte azioni:

Investimenti per la mitigazione dei cambiamenti climatici;

Investimenti per la tutela delle risorse naturali;

Investimenti irrigui;

Investimenti per il benessere animale

Dotazione
finanziaria
complessiva
72,3 milioni di euro

BENEFICIARI:

Imprenditori agricoli, singoli o associati, con qualifica di Imprenditore Agricolo Professionale (IAP) e/o coltivatore diretto

Cooperative agricole di produzione che svolgono attività di coltivazione del terreno e/o allevamento di animali, con qualifica di Imprenditore Agricolo Professionale (IAP) e/o coltivatore diretto

TIPO DI SOSTEGNO:

Rimborso dei costi ammissibili effettivamente sostenuti dal beneficiario, secondo aliquote di sostegno variabili in base al tipo di produzione dell'impresa agricola, tipo di investimento e zona (montana o altre zone)

PROGETTAZIONE INTEGRATA:

L'intervento può essere attivato nell'ambito del Pacchetto Giovani

SRD03 investimenti nelle aziende agricole per la diversificazione in attività NON AGRICOLE

(Uscita bandi IV trimestre 2023, IV trimestre 2024, IV trimestre 2025)

DESCRIZIONE:

L'intervento è finalizzato ad **incentivare gli investimenti per le attività di diversificazione aziendale** che favoriscono la crescita economica e lo sviluppo sostenibile nelle zone rurali, contribuendo anche a migliorare l'equilibrio territoriale, sia in termini economici che sociali. È prevista la concessione di un sostegno agli investimenti delle aziende agricole per la creazione, la valorizzazione e lo sviluppo delle seguenti tipologie di attività extra-agricole:

- Agriturismo;
- Agricoltura sociale;
- Attività educative/didattiche;
- Trasformazione di prodotti agricoli in prodotti non compresi nell'Allegato I del TFUE e loro lavorazione e commercializzazione in punti vendita aziendali;
- Attività turistico-ricreative e attività legate alle tradizioni rurali e alla valorizzazione delle risorse naturali e paesaggistiche.

Dotazione
finanziaria
complessiva
21,6 milioni di eu

BENEFICIARI:

- imprenditori agricoli, singoli o associati, ai sensi dell'art. 2135 del codice civile (esclusi gli imprenditori che esercitano esclusivamente attività di selvicoltura e acquacoltura)

TIPO DI SOSTEGNO:

rimborso dei costi ammissibili effettivamente sostenuti dal beneficiario, secondo aliquote di sostegno variabili in base al tipo di investimento (strutturale o dotazionale) e zona (montana o altre zone)

SRD04 investimenti non produttivi agricoli con finalità ambientale

(Uscita bandi IV trimestre 2024, IV trimestre 2025, IV trimestre 2026)

DESCRIZIONE:

L'intervento è finalizzato alla **realizzazione di investimenti non produttivi agricoli**, ovvero investimenti su superfici a prevalente destinazione agricola non utilizzate attualmente a tale scopo, **con chiara e diretta finalità ambientale**. In relazione al carattere non produttivo degli investimenti, il presente intervento prevede che gli stessi non siano connessi al ciclo produttivo aziendale, oppure in caso di connessione, che non producano un significativo incremento del valore e/o della redditività aziendali. L'intervento è articolato in due azioni:

- Azione 1 – Investimenti non produttivi finalizzati ad arrestare e invertire la perdita di biodiversità e a preservare il paesaggio rurale
- Azione 2 - Investimenti non produttivi finalizzati al miglioramento della qualità dell'acqua.

Ciascuna azione è ulteriormente articolata in categorie d'investimento individuate nei criteri di ammissibilità specifici per azione, come previsto nella scheda intervento del CSR.

BENEFICIARI:

- Agricoltori singoli o associati, inclusi i consorzi di scopo
- Altri gestori del territorio pubblici o privati, anche associati

TIPO DI SOSTEGNO:

Rimborso dei costi ammissibili effettivamente sostenuti dal beneficiario

Dotazione
finanziaria
complessiva
2 milioni di euro

SRD13 investimenti per la trasformazione e commercializzazione dei prodotti agricoli

(Uscita bandi IV trimestre 2023, II trimestre 2025)

DESCRIZIONE:

L'intervento sostiene **investimenti materiali e immateriali delle imprese che svolgono sia attività di trasformazione che di commercializzazione dei prodotti agricoli** previsti dal Trattato di Funzionamento della UE (Allegato I), esclusi i prodotti della pesca

L'intervento è finalizzato a promuovere la crescita economica delle aree rurali attraverso un'azione di rafforzamento della produttività, redditività e competitività sui mercati del comparto agricolo, agroalimentare e agroindustriale migliorandone, al contempo, le performance climatico - ambientali

L'intervento si articola in due Azioni distinte sulla base delle finalità specifiche perseguite dagli investimenti

BENEFICIARI:

Imprese, singole o associate, che svolgono attività di trasformazione e commercializzazione

Dotazione
finanziaria
complessiva
50 milioni di euro

TIPO DI SOSTEGNO:

Rimborso dei costi ammissibili effettivamente sostenuti dal beneficiario, secondo aliquote di sostegno variabili in base alla tipologia di impresa

SRD15 investimenti produttivi forestali

(Uscita bandi II trimestre 2023, II trimestre 2025)

DESCRIZIONE:

L'intervento prevede l'erogazione di un sostegno **agli investimenti materiali e immateriali per favorire la crescita del settore forestale**, promuovendo l'innovazione tecnica e di processo nonché la valorizzazione del capitale aziendale. In particolare, è previsto un sostegno per la realizzazione di:

- opere di ammodernamento, riconversione, acquisizione e realizzazione di immobili e infrastrutture aziendali funzionali ai processi produttivi; ammodernamento del parco macchine e attrezzature forestali;
- introduzione di innovazione tecnica e gestionale nei processi di utilizzazione e trasformazione dei prodotti forestali legnosi e non legnosi, nonché realizzazione e gestione di piattaforme logistiche web di mercato per la commercializzazione dei prodotti legnosi e non legnosi;
- interventi volti al miglioramento qualitativo dei prodotti legnosi e non legnosi, alla differenziazione e promozione della produzione sulla base delle esigenze di mercato, nonché alla valorizzazione anche energetica dei residui di lavorazione e produzione;
- interventi volti a ottimizzare e/o ridurre le emissioni e i consumi energetici aziendali e adeguamento ai sistemi di tracciabilità dei prodotti della selvicoltura, e di certificazione della qualità dei combustibili legnosi.

BENEFICIARI:

- Proprietari, possessori, pubblici o privati e loro associazioni, nonché altri soggetti ed enti di diritto, pubblico o privato e loro associazioni, titolari di superficie forestale
- PMI (Raccomandazione UE n. 361 del 2003), anche non titolari della gestione di superfici forestali, singole o associate, iscritte nel registro della Camera di commercio territorialmente competente, che esercitano un'attività economica in ambito forestale, come definita nella scheda intervento del CSR

TIPO DI SOSTEGNO:

rimborso dei costi ammissibili effettivamente sostenuti dal beneficiario

Dotazione
finanziaria
complessiva
50 milioni di eur

SRG01 sostegno ai gruppi operativi del PEI AGRI

(Uscita bandi II-IV trimestre 2023, IV trimestre 2025)

DESCRIZIONE:

L'intervento **sostiene la creazione dei Gruppi Operativi (GO) del PEI-AGRI** (Partenariato Europeo per l'Innovazione in agricoltura) ovvero partenariati costituiti da varie tipologie di soggetti che agiscono insieme per introdurre e diffondere la conoscenza, l'innovazione e la digitalizzazione nel settore agricolo, forestale e nelle aree rurali, mediante l'attuazione di progetti. L'intervento è strutturato in due fasi:

- Innovation Brokering (setting up): sostiene i partenariati interessati alla costituzione di un GO e alla preparazione di un Piano delle attività del GO;
- Attuazione dei GO del PEI-AGRI: sostiene i costi amministrativi della costituzione del GO, i costi di esercizio della cooperazione e la realizzazione dei progetti di innovazione, compresi i costi di divulgazione dei risultati.

BENEFICIARI:

Gruppi Operativi o soggetti del setting up individuati tra le seguenti categorie

- imprese agricole e/o forestali (in forma singola e/o associata)
- altre imprese operanti in aree rurali rilevanti per gli obiettivi del GO
- enti pubblici e/o imprese private operanti nel settore della ricerca e/o della formazione
- soggetti prestatori di consulenza
- altri soggetti del settore agricolo, alimentare e forestale, dei territori rurali e o società civile rilevanti per gli obiettivi del GO
- imprese attive nel campo dell'ICT

TIPO DI SOSTEGNO:

Rimborso dei costi ammissibili effettivamente sostenuti dal beneficiario

Dotazione
finanziaria
complessiva
15 milioni di

SRG07 Cooperazione per lo sviluppo rurale, locale e smart village

(Uscita bandi II-IV trimestre 2023, I trimestre 2024, IV trimestre 2025)

DESCRIZIONE:

L'intervento sostiene la **preparazione e l'attuazione di progetti integrati e strategie smart village intesi come progetti di cooperazione articolati in una o più operazioni**, condivisi da parte di gruppi di beneficiari pubblici e/o privati, relativi a specifici settori o ambiti favorire in tutte le aree rurali l'uso di soluzioni innovative. Saranno messe in atto anche eventuali soluzioni offerte dalle tecnologie digitali e dalla multifunzionalità agricola e forestale,

capaci di:

- generare ricadute positive economiche, sociali e ambientali;
- contrastare fenomeni di spopolamento e abbandono;
- rafforzare le relazioni e scambi fra le zone rurali e/o con quelle urbane

Ambiti di sostegno:

- Sistemi del cibo, filiere e mercati locali;
- Inclusione sociale ed economica;
- Sostenibilità ambientale.

Dotazione
finanziaria
complessiva
3 milioni di euro

BENEFICIARI:

- partenariati pubblico e/o privati di nuova costituzione che individuano un capofila
- partenariati pubblico e/o privati già costituiti e con forma giuridica riconosciuta che individuano un capofila o un legale rappresentante

TIPO DI SOSTEGNO:

Rimborso dei costi ammissibili effettivamente sostenuti dal beneficiario

SRH03 formazione per gli imprenditori agricoli, degli addetti alle imprese operanti nei settori agricoltura, zootecnia, industrie alimentari, e degli altri soggetti privati e pubblici funzionali allo sviluppo delle aree rurali

(Uscita bandi II trimestre 2024, II trimestre 2026)

DESCRIZIONE:

L'intervento è finalizzato alla **crescita delle competenze e delle capacità professionali degli addetti che operano a vario titolo nel settore agricolo, forestale e nei territori rurali**. L'intervento sostiene la formazione e l'aggiornamento professionale dei soggetti destinatari, anche in sinergia tra di loro, attraverso attività di gruppo e individuali come ad esempio: corsi, visite aziendali, sessioni pratiche, scambi di esperienze professionali, coaching, tutoraggio, stage. Le attività saranno riferite a tematiche connesse con gli obiettivi della PAC 2023-2027, con particolare attenzione ai più recenti risultati della ricerca e alle innovazioni.

BENEFICIARI:

Enti di formazione accreditati (Legge Regionale n. 19/2002 e s.m.i. per l'ambito della formazione continua) in forma singola o associata

TIPO DI SOSTEGNO:

Rimborso sulla base di costi unitari

Dotazione
finanziaria
complessiva
16 milioni di euro

SRH04 Scambio di conoscenze e diffusione dell'informazione

(Uscita bandi II trimestre 2024, II trimestre 2026)

DESCRIZIONE:

L'intervento risponde all'obiettivo trasversale della PAC finalizzato a favorire, diffondere e condividere la conoscenza, le esperienze e le opportunità, l'innovazione e i risultati della ricerca e la digitalizzazione nel settore agroforestale e nelle zone rurali.

L'intervento si realizza attraverso: iniziative di confronto (sportelli informativi, incontri tecnici, convegni, seminari, ecc.), prodotti informativi (bollettini, newsletter, opuscoli, pubblicazioni, schede, ecc.) su supporto multimediale o tramite strumenti social/web e altre iniziative idonee alla diffusione delle informazioni.

BENEFICIARI:

Enti di Formazione accreditati; Regioni e Province autonome anche attraverso i loro Enti strumentali, Agenzie e Società in house

TIPO DI SOSTEGNO:

Rimborso dei costi ammissibili effettivamente sostenuti dal beneficiario

Dotazione
finanziaria
complessiva
1 milione di euro

SRH05 Azioni dimostrative per il settore agricolo, forestale e dei territori rurali

(Uscita bandi II trimestre 2024, II trimestre 2026)

DESCRIZIONE:

L'**intervento** è finalizzato a sostenere progetti dimostrativi in grado di favorire il rafforzamento e lo scambio di conoscenze. Le **attività dimostrative** consistono nella realizzazione, ad esempio, di prove in campo e operative, attività di collaudo, esercitazioni finalizzate alla divulgazione di innovazioni tecnologiche, tecniche di processo, di prodotto, organizzative. La **dimostrazione** è ospitata da aziende in condizioni produttive reali e presso centri sperimentali, anche utilizzando strumenti virtuali e "on-line" per comunicare con gli utenti. **L'intervento può essere attivato anche all'interno di progetti di cooperazione non PEI.**

BENEFICIARI:

- Enti di Formazione accreditati
- Soggetti prestatori di consulenza
- Enti di ricerca, Università e Scuole di studi superiori universitari pubblici e privati
- Istituti tecnici superiori
- Regioni e Province autonome anche attraverso i loro Enti strumentali, Agenzie e Società in house
- Istituti d'istruzione tecnici e professionali ad indirizzo agrario
- Organismi di formazione: accreditamento ai sensi della L.R. n. 19/2002 e ss.mm.ii per l'ambito della formazione continua
- Organismi di consulenza: iscrizione al Registro Unico nazionale degli organismi di consulenza riconosciuti ai sensi del DM 3 febbraio 2016 per gli OdC

Dotazione
finanziaria
complessiva
1 milione di euro

TIPO DI SOSTEGNO:

Rimborso dei costi ammissibili effettivamente sostenuti dal beneficiario

INTERVENTI SPECIFICI

1. (ISL01 azioni di accompagnamento GAL)
2. **ISL02 avviamento di attività extra agricole**
3. **ISL03 investimenti extra agricoli nelle aree rurali**
4. **ISL04 investimenti non produttivi nelle aree rurali**
5. **ISL05 Informazione per la fruibilità dei territori rurali**
6. **ISL06 investimenti produttivi agricoli non professionali in area montana**
7. (ISL07 cooperazione interterritoriale e transnazionale)

Intervento specifico LEADER 01 - Azioni di accompagnamento GAL

DESCRIZIONE

Sostiene la realizzazione di **attività di supporto e di accompagnamento alla definizione e realizzazione di progetti di Comunità** inseriti nei PSL e ai soggetti da coinvolgere nella loro attuazione, attraverso una attività mirata di animazione.

Fase preparatoria del progetto di comunità - Studi di fattibilità e ricerche specifiche per la concreta progettazione/definizione del Progetto di comunità - Comunicazione e informazione correlate con la concreta progettazione/definizione del Progetto di comunità
Organizzazione logistica dell'attività di accompagnamento

Fase successiva all'attivazione del progetto di comunità - Comunicazione, informazione strettamente correlata con l'attuazione/implementazione del progetto di comunità - Organizzazione logistica dell'attività di accompagnamento

BENEFICIARI

Gruppi di Azione Locale GAL selezionati nell'ambito dell'intervento SRG06

IMPEGNI

Il limite massimo di spesa ammessa è **pari al 10% delle risorse programmate per il singolo Progetto di comunità** nel cui ambito viene attivato l'intervento di accompagnamento, fino ad un **massimo di 15.000 €**

Intervento specifico LEADER 02 - Avviamento di attività extra agricole

DESCRIZIONE

Sostiene l'**avviamento di nuove attività imprenditoriali extra-agricole** nelle zone rurali, al fine di contrastare lo spopolamento, contribuire allo sviluppo occupazionale e sostenere il ruolo della microimprenditoria e della piccola impresa nel rafforzamento del tessuto economico e sociale delle aree rurali, in coerenza con la strategia di sviluppo locale.

BENEFICIARI

CR01: Persone fisiche

CR02: Microimprese o piccole imprese iscritte alla Camera di commercio da non più di 6 mesi

IMPEGNI

L'entità del premio forfettario è **pari a 12.000,00 euro**

PERIODO STABILITA' INTERVENTO

Almeno 3 anni

Intervento specifico LEADER 03 - Investimenti extra agricoli in aree rurali

DESCRIZIONE

Sostiene investimenti produttivi al fine di **incentivare lo sviluppo di attività imprenditoriali extra agricole** nelle aree rurali e contribuire all'attrattività delle aree rurali contrastandone il progressivo spopolamento e creando nuova occupazione

Beneficiari

Microimprese e piccole imprese non agricole

Sostegno

Contribuzione. Rimborso costi ammissibili Aliquota 50% spesa ammessa

Impegni

Assicurare la stabilità dell'operazione di investimento oggetto di sostegno Non esercitare attività agricole nel periodo di stabilità dell'operazione.

Intervento specifico LEADER 04 - Investimenti non produttivi nelle aree rurali

DESCRIZIONE

sostiene la realizzazione di investimenti per il **rafforzamento dei servizi di base alla popolazione** delle aree rurali. Gli investimenti devono essere finalizzati all'attivazione e/o implementazione di servizi di base a livello locale per la popolazione, compresi i servizi alla persona, le attività culturali e ricreative e le relative strutture/infrastrutture, **anche attraverso la riqualificazione e la valorizzazione del patrimonio insediativo ed antropico rurale.**

BENEFICIARI

- Enti pubblici, in forma singola o associata
- Fondazioni e associazioni non a scopo di lucro

IMPEGNI

Realizzare l'operazione conformemente a quanto definito con l'atto di concessione dell'aiuto;
Assicurare la stabilità dell'operazione di investimento oggetto di sostegno ; Attivare il servizio previsto nel progetto entro i termini di conclusione previsti dal bando GAL

TIPO DI SOSTEGNO

Sovvenzione. Rimborso costi ammissibili sostenuti.
Aliquota 100% spesa

INVESTIMENTI

1. **Attivazione/implementazione di servizi alla persona** che favoriscano la coesione sociale, la familiarità e la residenzialità di nuclei familiari con particolari esigenze di assistenza.
 2. **Miglioramento di strutture/infrastrutture destinate a servizi sociali, culturali e ricreativi** per favorire la socializzazione all'interno delle comunità e la valorizzazione delle specificità locali, finalizzate anche a una scoperta e fruizione consapevole del proprio territorio, in ottica di coesione sociale
 3. **Attivazione/implementazione di servizi per la popolazione** affinché creino le condizioni e lo stimolo a mantenere la residenzialità e si ricostruiscano quelle "Reti di Prossimità" necessarie al mantenimento della solidarietà sociale.
- Gli investimenti devono essere coerenti con le politiche regionali e i relativi strumenti e piani.
- Il limite massimo di spesa ammessa per singola operazione è pari a 200.000 €.**

Intervento specifico LEADER 05 - Informazione per la fruibilità dei territori rurali

DESCRIZIONE

Sostiene la realizzazione di **attività di informazione** finalizzate a diffondere la conoscenza dei territori delle aree rurali, per favorirne l'attrattività al fine di limitare gli effetti negativi causati dallo spopolamento delle aree rurali e dalla rarefazione dei servizi (ad esempio: organizzazione e realizzazione di eventi e incontri; strumenti di informazione quali: ideazione, progettazione, elaborazione tecnica e grafica, traduzione, stampa, riproduzione e distribuzione di materiali e prodotti informativi, compresi prodotti multimediali e audiovisivi).

BENEFICIARI

- Enti locali
- GAL

CONDIZIONI

Le operazioni riguardano iniziative e strumenti informativi finalizzati a migliorare e diffondere la conoscenza, l'attrattività e la fruibilità dei territori delle aree rurali.

L'intervento non può essere attivato a favore del GAL nell'ambito di un progetto di comunità che preveda l'intervento "accompagnamento GAL".

Non sono ammesse iniziative che abbiano finalità di promozione turistica o di promozione di prodotti agricoli e agroalimentari.

Il limite massimo di spesa ammessa per singola operazione è pari a 200.000 €

TIPO DI SOSTEGNO

Sovvenzione. Rimborso costi ammissibili sostenuti. Aliquota 100% spesa

Intervento specifico LEADER 06 - Investimenti agricoli non professionali in area montana

DESCRIZIONE

L'intervento sostiene, perciò, investimenti produttivi necessari allo sviluppo di attività imprenditoriali agricole nelle aree rurali montane, condotte da soggetti non professionali.

Sono ammessi interventi di miglioramento fondiario -Costruzione/acquisizione, ristrutturazione di fabbricati per la produzione e per la lavorazione, trasformazione, immagazzinamento e commercializzazione dei prodotti agricoli e dell'allevamento provenienti dall'attività aziendale -Acquisto di macchinari, attrezzature -Acquisizione di hardware e software finalizzati all'adozione di tecnologie digitali, di informazione e comunicazione, al commercio elettronico, nonché accesso e allacciamento alla rete. ☒ Rimozione e smaltimento e sostituzione dell'amianto/cemento amianto

BENEFICIARI

Imprenditori agricoli ai sensi dell'art. 2135 del codice civile che esercitano l'attività di coltivazione del fondo, selvicoltura, allevamento di animali e attività connesse e **NON sono in possesso della qualifica di Imprenditore Agricolo Professionale (IAP) e/o coltivatore diretto** ai sensi della normativa nazionale e regionale di riferimento. Sono esclusi gli **imprenditori che esercitano esclusivamente attività di selvicoltura e acquacoltura**

Soglie di dimensione aziendale in termini di produzione standard Minima 5.000EUR – Massima 30.000EUR

CONDIZIONI

Soglie minime di spesa ammissibile per operazione Spesa ammissibile: 5.000 EUR

Spesa ammissibile in quattro anni: 100.000EUR

TIPO DI SOSTEGNO

Sovvenzione. Aliquota 50% spesa

PROGRAMMAZIONE 23/27: PROGETTI DI COMUNITA'

cosa servono: sostenere le condizioni di vivibilità del territorio e contrastarne l'impovertimento socioeconomico, favorire il carattere innovativo della strategia e la concentrazione ed integrazione degli interventi e delle risorse finanziarie

come: sostenendo l'implementazione dei servizi e lo sviluppo dell'occupazione in risposta alle corrispondenti esigenze della comunità locale.



Consiste nella attivazione o potenziamento di un servizio o nella valorizzazione di un "bene comune" sottoutilizzato o non utilizzato

PROGRAMMAZIONE 23/27: PROGETTI DI COMUNITA'

Parole chiave

comunità

servizi

occupazione

Elemento qualificante del progetto di comunità è il **coinvolgimento diretto della comunità locale** nella fase di individuazione dell'esigenza da **soddisfare** e nella fase di definizione e implementazione del progetto

PROGETTI DI COMUNITÀ: buone pratiche

GIOVANNI TENEGGI - Confcooperative

RICARDO STOCCO - Irecoop Veneto

Breganze (VI), 12 aprile 2023

MANIFESTAZIONE DI INTERESSE PER I PROGETTI DI COMUNITÀ ATTO DI INDIRIZZO

TEMA PRIORITARIO: si darà priorità ai progetti che partono dai fabbisogni emersi durante i tavoli di concertazione territoriale di ottobre-novembre 2022. **FOCUS : LOTTA ALLO SPOPOLAMENTO**

CRITERI DI PREMIALITA'

Caratteristiche dell'ambito territoriale interessato dal Progetto di Comunità (Conformazione Ambito territoriale Progetto di Comunità, Grado di ruralità, Conformazione demografica)

Caratteristiche e composizione del partenariato pubblico privato (con un'attenzione particolare al coinvolgimento SOCI GAL)

Qualità del Progetto di Comunità (*a titolo esemplificativo: coerenza con i fabbisogni rilevati dell'area, benefici coinvolti, gradi innovazione, replicabilità in altri territori, sostenibilità del progetto oltre il periodo di finanziamento*)

INDICATORI DI RISULTATO : Economie specifiche prodotte dal progetto direttamente o indirettamente (*ad es. ampliamento e/o creazione nuovi servizi, nuove attività imprenditoriali, rivitalizzazione patrimonio legato a servizi alle persone ecc*)

MODALITA' DI COINVOLGIMENTO DELLA COMUNITA'

TITOLO E SLOGAN PSL 2023-2027

MONTAGNA VIVA
insieme per il nostro domani



- **26 e 27 aprile** incontri riservati ai soci
- **3 maggio** a Valdagno laboratorio sui progetti di Comunità
- **Fine maggio** evento conclusivo di presentazione della Strategia



A breve verranno attivati sul nostro sito (programmazione 2023-2027) due strumenti

**MANIFESTAZIONE
D'INTERESSE**

Per l'individuazione
dei Progetti di Comunità

GOOGLE FORM

Per definire
gli interventi ordinari e specifici

Le opportunità per lo Sviluppo rurale del Veneto

Gli interventi e i bandi di finanziamento europei del CSR Veneto - PSN PAC 2023-2027

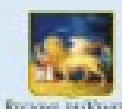

13.04.2023 - 17.30/20.00

Salone del Grano Palazzo della Camera di Commercio - Rovigo



19.04.2023 - 17.30/20.00

Fondazione CUOA Business School, Altavilla Vicentina - Vicenza

PROGRAMMA



Comune di Colceresa
Assessorato all'Agricoltura

LA NUOVA PAC 2023-2027 **OBIETTIVI, CAMBIAMENTI,** **ATTUAZIONE E GESTIONE**

20 APRILE 2023
ore 20.30

Aula Magna Scuola Media di Colceresa (VI) - Via Nogaredo

CONVEGNO INFORMATIVO SU STRATEGIE, RISORSE, INVESTIMENTI SVILUPPO RURALE 2023-2027

Focus sul nuovo bando regionale
intervento 4.1.1 (PAC 2014/2020)
a sostegno delle imprese agricole
per investimenti volti a migliorare le
prestazioni e la sostenibilità globali
dell'azienda

Saluto di benvenuto

Enrico Costa

Sindaco di Colceresa

INTERVENGONO:

Roberto Ciambetti

Presidente Consiglio regionale Veneto

Marco Passadore

Avepa

